

STUDIO TECNICO

Geom. MONTECCHIANI Gianluca - via Appello n.125 - Tel. 05949038  
58019 - Porto S. Stefano (GR) - C.F. MON GLC 77825 0886

COMUNE DI MONTEARGENTARIO  
(PROVINCIA DI GROSSETO)

DATA  
01/ 2023

OGGETTO  
Demolizione senza ricostruzione del  
fabbricato artigianale denominato  
capannone Varoli

AGG.

TAVOLA  
UNICA

DESCRIZIONE  
Piante, prospetti e sezioni - stato attuale  
Porto Santo Stefano - Via Scarabelli

SCALA

COMMITTENTE  
Comune di Monte Argentario  
(Loc. Via Scarabelli)  
58019 - Porto S. Stefano

TECNICO INCARICATO  
(Geom. MONTECCHIANI Gianluca)

Planimetria generale  
scala 1:200

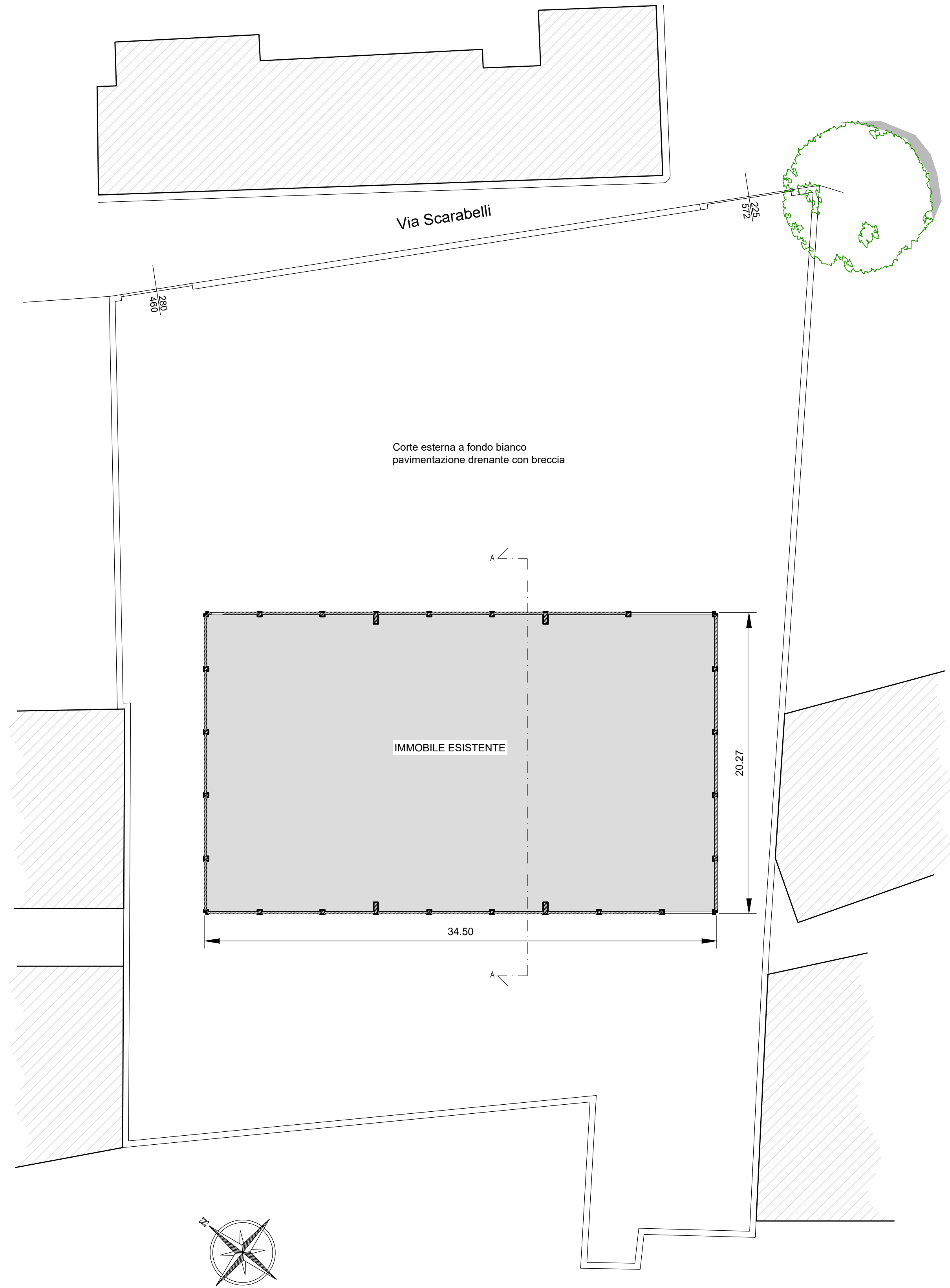

Pianta scala 1:100

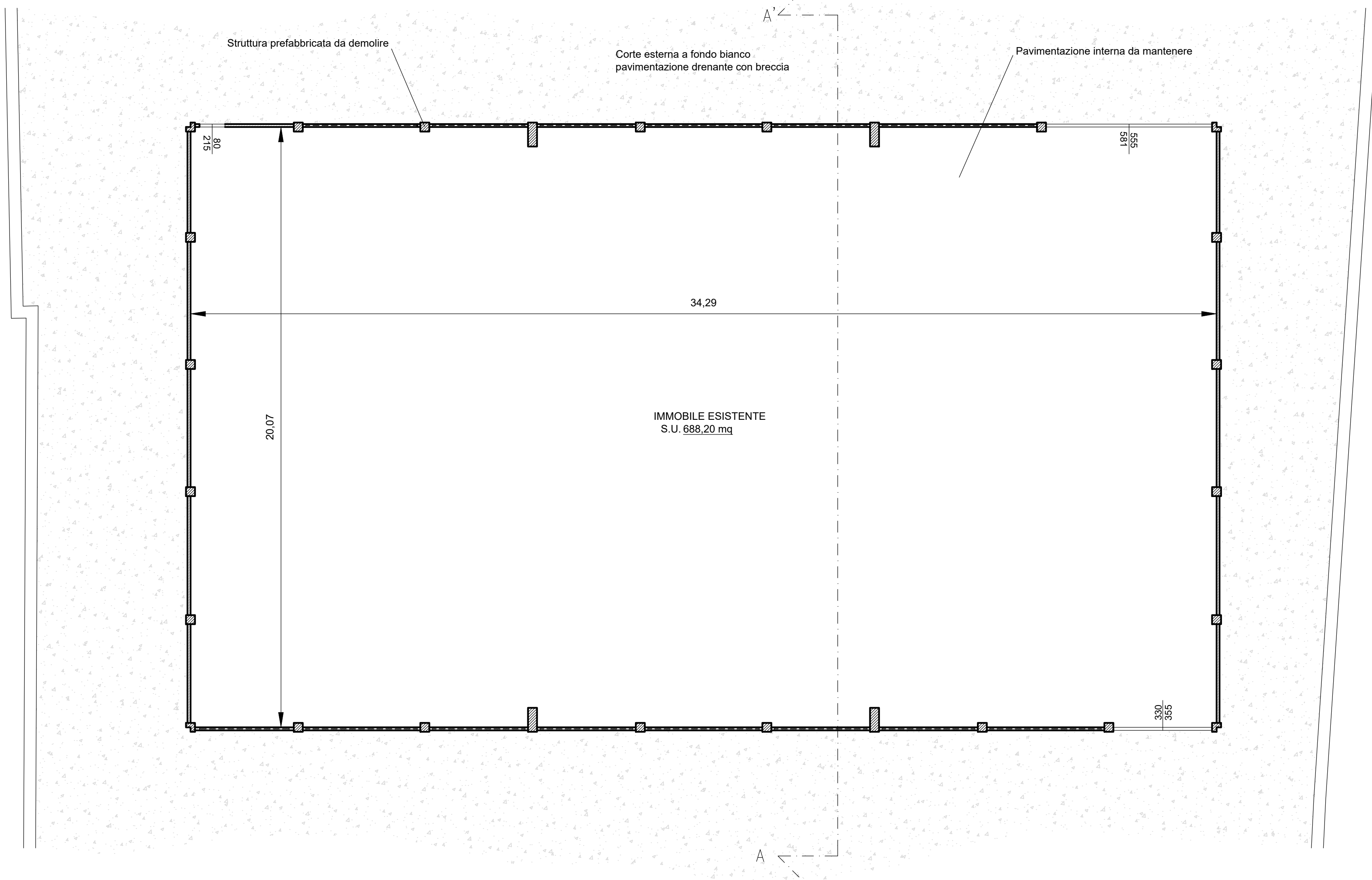

Calcolo dei volumi

Superficie = 20.27 x 34.50 = mq 699.32  
Volume = 699.32 x 7.85 = mc 5489.66

Sezione A-A'  
scala 1:100

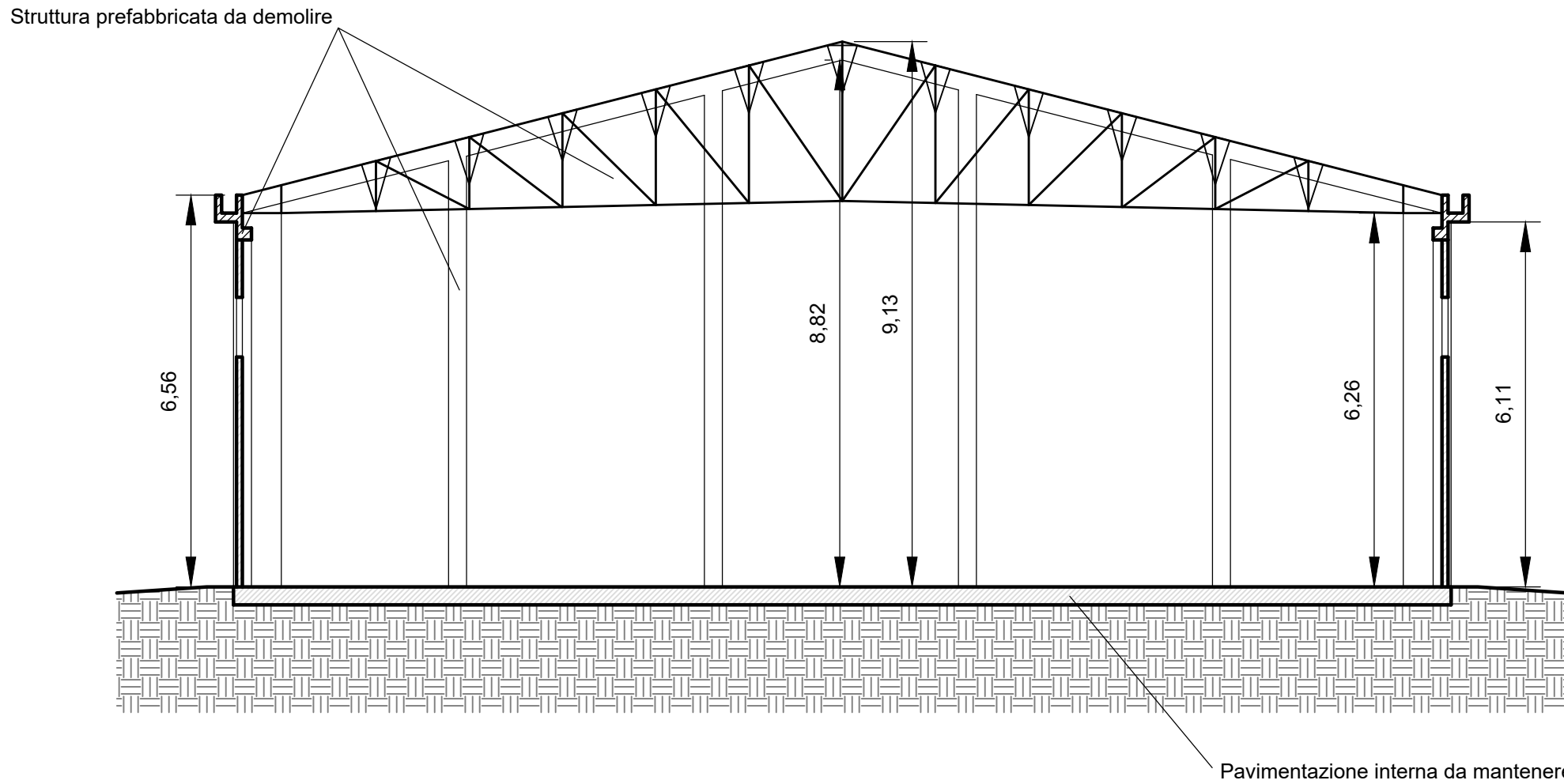

Prospetto est  
scala 1:100

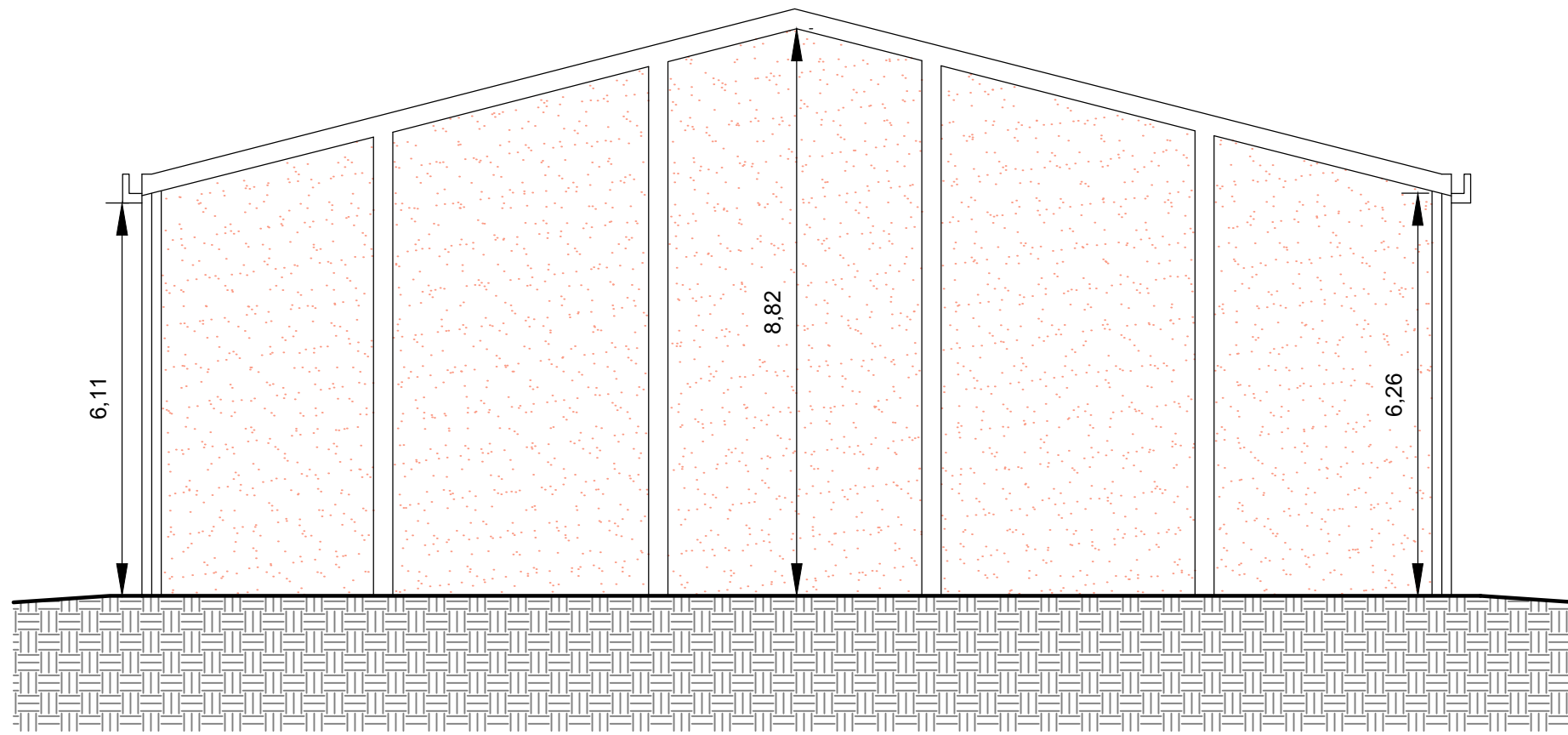

Prospetto ovest  
scala 1:100

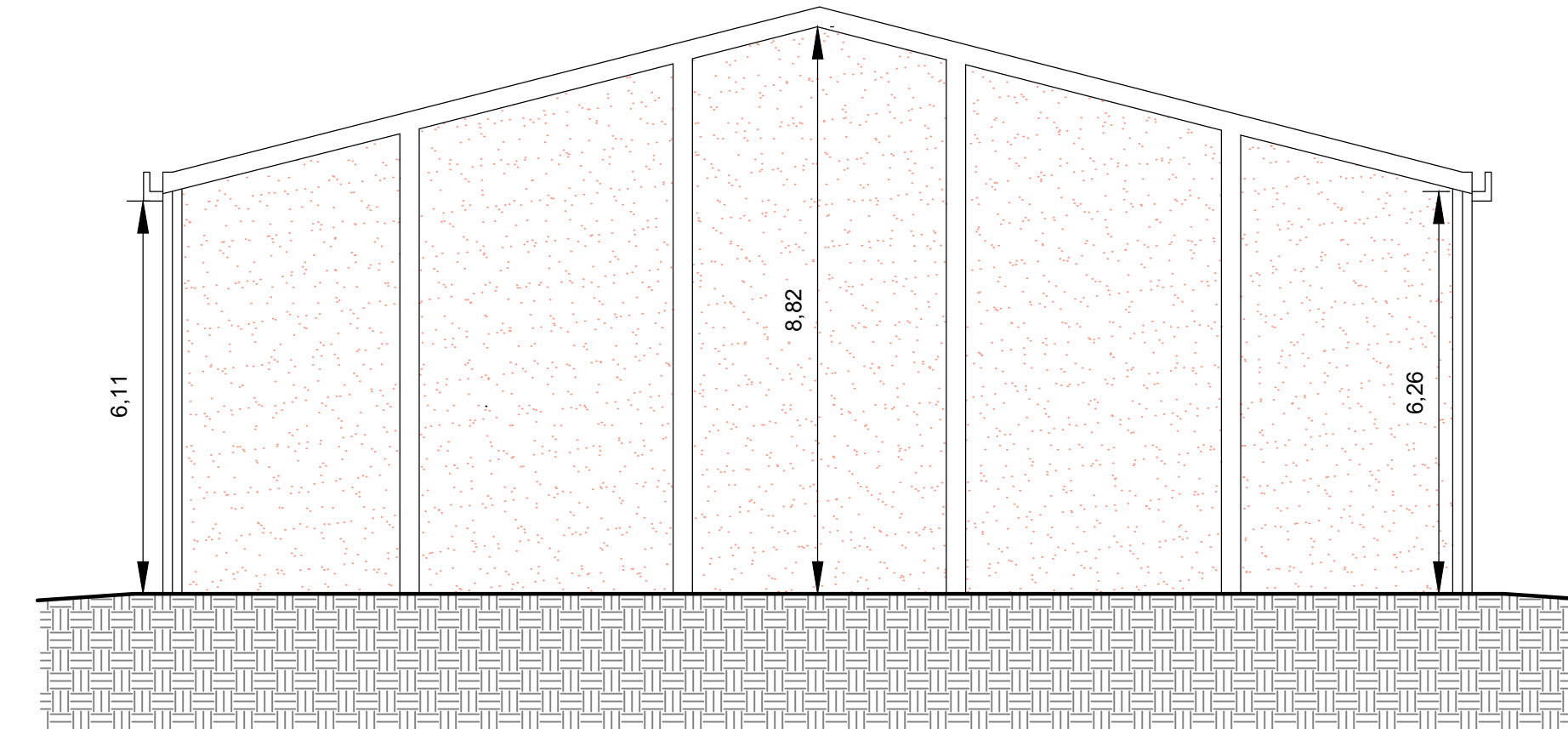

Prospetto nord  
scala 1:100

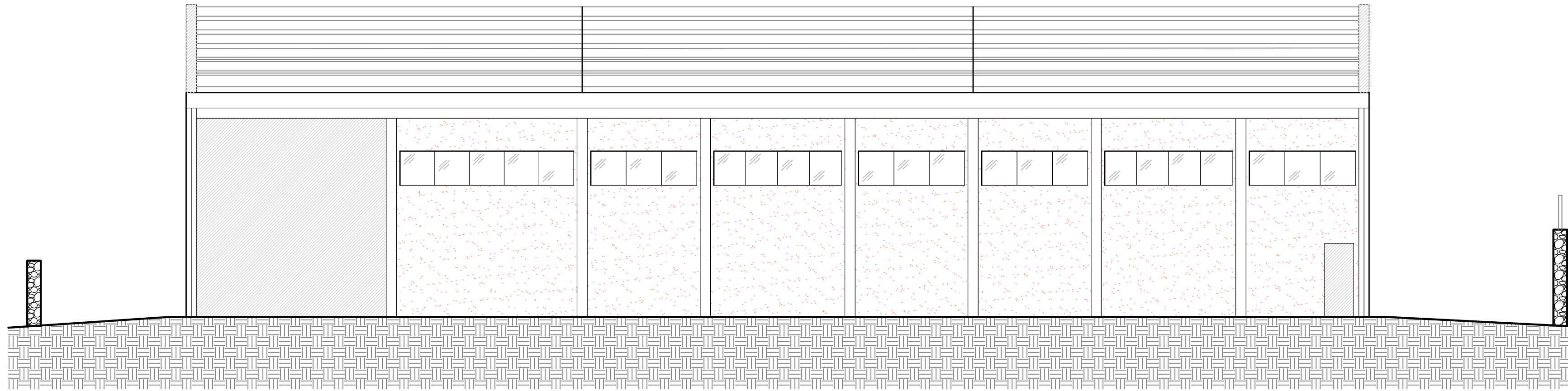

Prospetto sud  
scala 1:100

